蛍の光
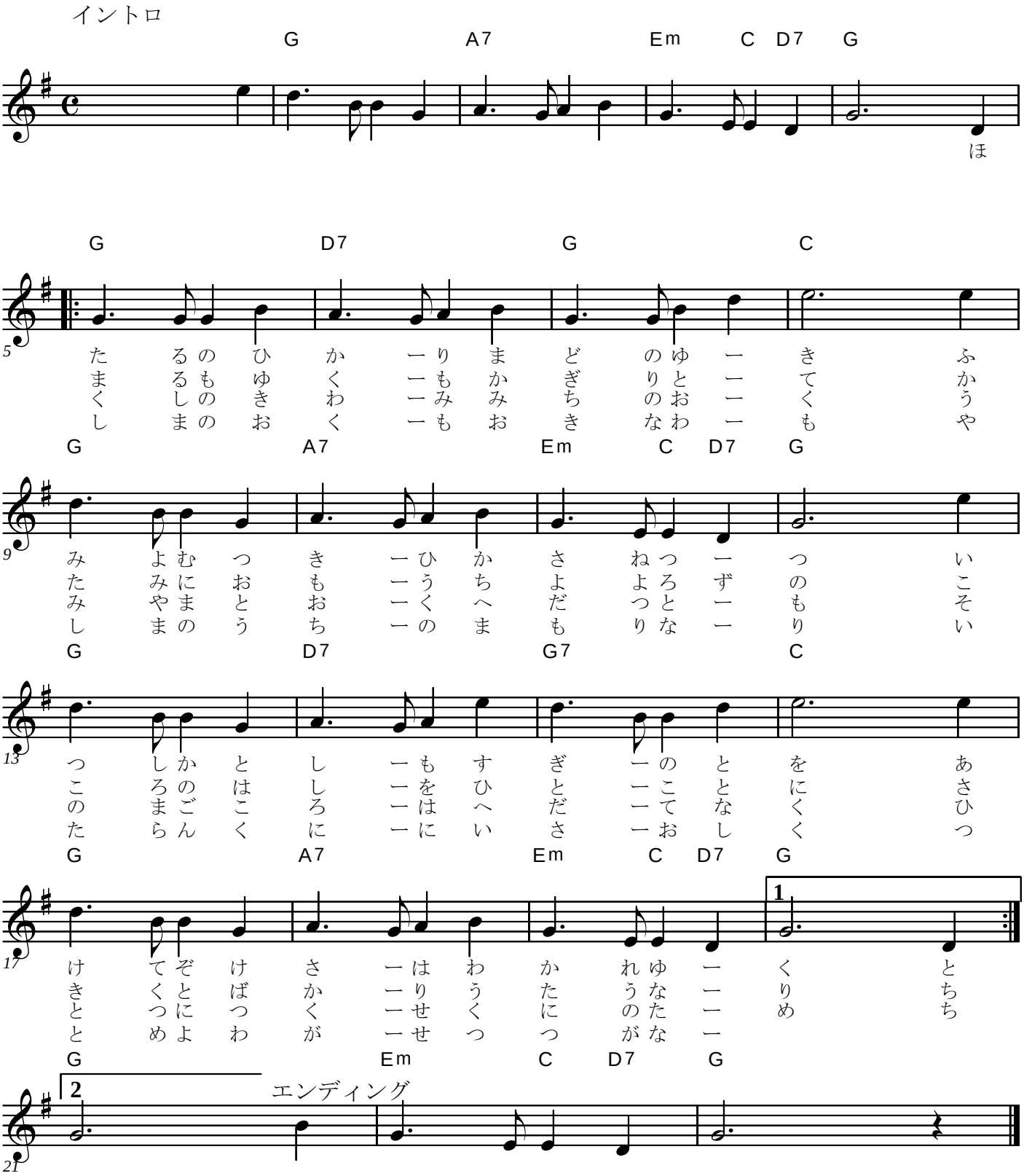
スコットランド民謡