# コンドルは飛んでいく
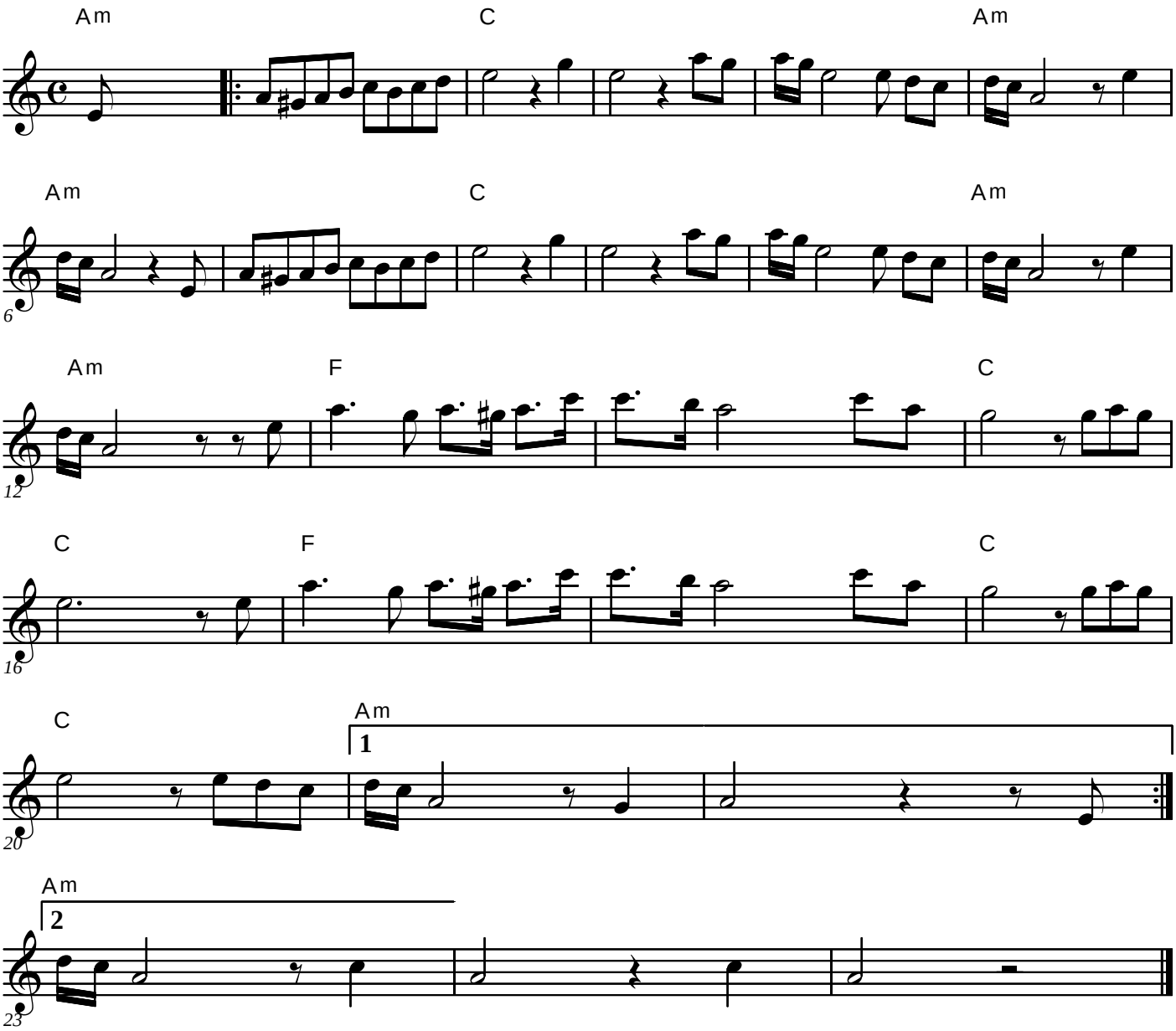
アンデス民謡